ПЕРЕХОДНЫЙ АДАПТЕР RI



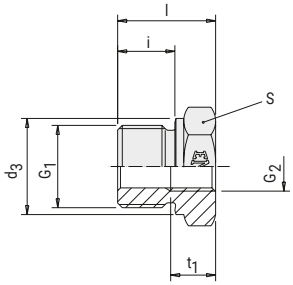

Резьба BSP параллельная.
Форма B поверхности штуцера
Другие размеры и типы резьбы поставляются по запросу

Переход G1-G2	Артикул для заказа[1]	PN (бар)	l	i	S	d_3	t_1
3/8"- 1/8"	RI3818Z	630	22,5	12	22	22	8,0
1/2-1/4	RI1214Z	400	24,0	14	27	26	8,0
1/2-1/8	RI1218Z	400	24,0	14	27	26	12,0
3/4-1/4	RI3414Z	400	26,0	16	32	32	12,0
3/4-3/8	RI3438Z	400	26,0	16	32	32	12,0
1-1/4	RI114Z	400	29,0	18	41	39	12,0
1-3/8	RI138Z	400	29,0	18	41	39	12,0
1-1/2	RI112Z	400	29,0	18	41	39	14,0
1 1/4-1/2	RI11412Z	250	32,0	20	50	49	14,0
1 1/4-3/4	RI11434Z	250	32,0	20	50	49	16,0
1 1/2-1/2	RI11212Z	250	36,0	22	55	55	14,0
1 1/2-3/4	RI11234Z	250	36,0	22	55	55	16,0
1 1/2-1	RI1121Z	250	36,0	22	55	55	18,0
1/8-1/4	RI1814Z	630	31,0	8	19	14	17,0
1/8-3/8	RI1838Z	630	32,0	8	24	14	17,0
1/4-1/8	RI1418Z	630	28,0	12	19	18	12,0
1/4-3/8	RI1438Z	630	36,0	12	24	18	17,0
1/4-1/2	RI1412Z	630	40,0	12	30	18	20,0
1/4-3/4	RI1434Z	400	43,0	12	36	18	22,0
3/8-1/4	RI3814Z	630	36,0	12	22	22	17,0
3/8-1/2	RI3812Z	630	41,0	12	30	22	20,0
3/8-3/4	RI3834Z	400	44,0	12	36	22	22,0
1/2-3/8	RI1238Z	400	36,0	14	27	26	17,0
1/2-3/4	RI1234Z	400	46,0	14	36	26	22,0
1/2-1	RI121Z	400	49,0	14	41	26	24,5
1/2-1 1/4	RI12114Z	250	53,0	14	55	26	26,5
3/4-1/2	RI3412Z	400	41,0	16	32	32	20,0
3/4-1	RI341Z	400	51,0	16	41	32	24,5
3/4-1 1/4	RI34114Z	250	55,0	16	55	32	26,5
3/4-1 1/2	RI34112Z	250	57,0	16	60	32	28,5
1-3/4	RI134Z	400	47,0	18	41	39	22,0
1-1 1/4	RI1114Z	250	57,0	18	55	39	26,5
1-1 1/2	RI1112Z	250	59,0	18	60	39	28,5
1 1/4-1	RI1141Z	250	52,0	20	50	49	24,5
1 1/4-1 1/2	RI114112Z	250	60,0	20	60	49	28,5
1 1/2-1 1/4	RI112114Z	250	58,0	22	55	55	26,5

[1] При обозначении материала трубных соединений из стали используется буква «Z» в конце артикула. Пример: XA4RLL**Z**.
При заказе трубного соединения из нержавеющей стали используется буква «V». Пример: XA4RLL**V**

$\frac{\text{PN (бар)}}{10}$ = PN (МПа)